



## METAS ESPECÍFICAS PARA A JUSTIÇA MILITAR

### Meta Específica 1 de 2019: Celeridade - Justiça Militar

**1º grau da JME:** Julgar, em até 150 dias, 90% processos originários e recursos, ambos cíveis e criminais.

**2º grau da JME:** Julgar, em até 120 dias, 95% dos processos originários e recursos, ambos cíveis e criminais e os processos de natureza especial.

Tribunais	Perguntas JME	Resultados - 1º Quadrimestre	Resultados - 2º Quadrimestre	Resultados - 3º Quadrimestre	Resultado Final da Meta
	% Cumprimento da meta no 1º Grau	111,11%	111,11%	111,11%	111,11%
	% Cumprimento da meta no 2º Grau	105,26%	103,48%	104,23%	104,31%

Meta Específica 1 de 2019: Celeridade - Justiça Militar

**1º grau da JME:** Julgar, em até 150 dias, 90% processos originários e recursos, ambos cíveis e criminais.



**ESTADO DO RIO GRANDE DO SUL**  
**PODER JUDICIÁRIO**  
**TRIBUNAL DE JUSTIÇA MILITAR**

Relatório das Metas Nacionais do Poder Judiciário e Metas Específicas do Segmento Justiça Militar Estadual

<b>2º grau da JME: Julgar, em até 120 dias, 95% dos processos originários e recursos, ambos cíveis e criminais e os processos de natureza especial.</b>						
<b>Tribunal</b>	<b>Perguntas JME</b>	<b>Resultados - 1º Quadrimestre</b>	<b>Resultados - 2º Quadrimestre</b>	<b>Resultados - 3º Quadrimestre</b>	<b>Resultado Final da Meta</b>	
<b>TJMRS</b>	PE1.1 JME - Número de processos de conhecimento não criminais julgados em até 150 dias no 1º grau.	26	36	19	81	
	PE1.2 JME - Número de processos de conhecimento criminais julgados em até 150 dias no 1º grau.	55	99	49	203	
	PE1.3 JME - Número total de processos de conhecimento JME não criminais distribuídos no período de referência ao 1º grau.	27	58	30	115	
	PE1.4 JME - Número total de processos de conhecimento criminais distribuídos no período de referência ao 1º grau.	74	96	114	284	
	PE1.5 JME - Total de processos de conhecimento não criminais que ingressaram na instância e que entraram na meta por saírem de situação de suspensão ou por passarem a se enquadrar à meta no 1º grau.	24	36	19	79	
	PE1.6 JME - Total de processos de conhecimento criminais que ingressaram na instância e que entraram na meta por saírem de situação de suspensão ou por passarem a se enquadrar à meta no 1º grau.	55	99	49	203	
	PE1.7 JME - Total de processos de conhecimento não criminais que ingressaram na instância e saíram da meta por suspensão, por não enquadramento nos critérios da meta, ou que tenham sido distribuídos ao 1º grau a menos de 150 dias.	25	58	30	113	
	PE1.8 JME - Total de processos de conhecimento criminais, que ingressaram na instância e saíram da meta por suspensão, por não enquadramento nos critérios da meta, ou que tenham sido distribuídos ao 1º grau a menos de 150 dias.	74	96	114	284	
	<b>% Cumprimento da meta no 1º Grau</b>		<b>111,11%</b>	<b>111,11%</b>	<b>111,11%</b>	<b>111,11%</b>
	PE1.9 JME - Número de processos e recursos não criminais julgados em até 120 dias no 2º grau	22	20	25	67	
PE1.10 JME - Número de processos e recursos criminais julgados em até 120 dias no 2º grau	30	30	63	123		



**ESTADO DO RIO GRANDE DO SUL**  
**PODER JUDICIÁRIO**  
**TRIBUNAL DE JUSTIÇA MILITAR**

**Relatório das Metas Nacionais do Poder Judiciário e Metas Específicas do Segmento Justiça Militar Estadual**

PE1.11 JME - Número de ações não criminais originárias julgadas em até 120 dias no 2º grau.	0	1	2	3
PE1.12 JME - Número de ações criminais originárias julgadas em até 120 dias no 2º grau.	5	2	8	15
PE1.13 JME - Número de processos de natureza especial (representação para perda de graduação, representação para declaração de indignidade/incompatibilidade e conselho de justificação) julgados em até 120 dias no 2º grau.	2	5	3	10
PE1.14 JME - Número total de processos e recursos não criminais distribuídos no período de referência no 2º grau.	21	20	31	72
PE1.15 JME - Número total de processos e recursos criminais distribuídos no período de referência no 2º grau.	43	44	75	162
PE1.16 JME - Número total de ações não criminais originárias distribuídas no período de referência no 2º grau.	0	2	2	4
PE1.17 JME - Número total de ações criminais originárias distribuídas no período de referência no 2º grau	7	7	10	24
PE1.18 JME - Número total de processos de natureza especial (representação para perda de graduação, representação para declaração de indignidade/incompatibilidade e conselho de justificação) distribuídos no período de referência no 2º grau.	0	3	1	4
PE1.19 JME - Total de processos e recursos não criminais e criminais, ações originárias não criminais e criminais e de natureza especial que ingressaram na instância e que entraram na meta por saírem de situação de suspensão ou por passarem a se enquadrar à meta no 2º grau.	34	28	58	120
PE1.20 JME - Total de processos e recursos não criminais e criminais, ações originárias não criminais e criminais e de natureza especial que ingressaram na instância e saíram da meta por suspensão, por não enquadramento nos critérios da meta, ou que tenham sido distribuídos ao 2º grau a menos de 120 dias.	46	45	75	166
<b>% Cumprimento da meta no 2º Grau</b>	<b>105,26%</b>	<b>103,48%</b>	<b>104,23%</b>	<b>104,31%</b>



**ESTADO DO RIO GRANDE DO SUL**  
**PODER JUDICIÁRIO**  
**TRIBUNAL DE JUSTIÇA MILITAR**

Relatório das Metas Nacionais do Poder Judiciário e Metas Específicas do Segmento Justiça Militar Estadual

**Meta específica 1 1º grau 2019**

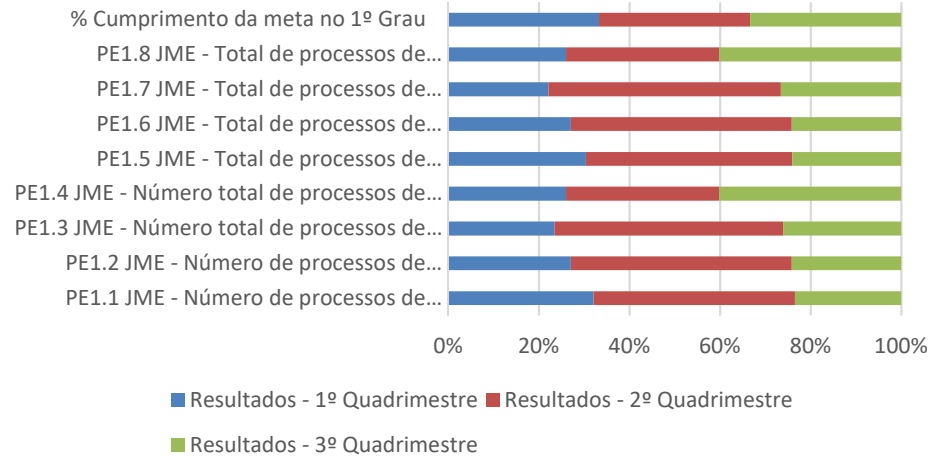



**ESTADO DO RIO GRANDE DO SUL**  
**PODER JUDICIÁRIO**  
**TRIBUNAL DE JUSTIÇA MILITAR**

Relatório das Metas Nacionais do Poder Judiciário e Metas Específicas do Segmento Justiça Militar Estadual

**Meta Especifica 1 2 grau 2019**

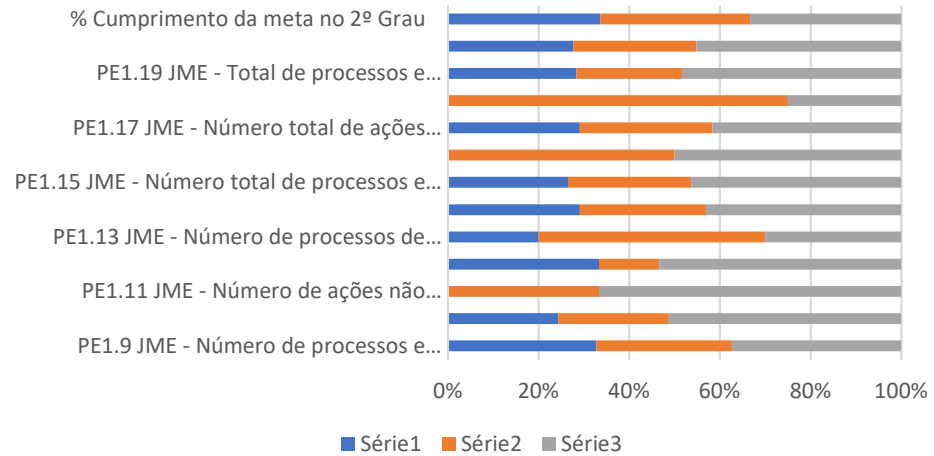



**ESTADO DO RIO GRANDE DO SUL**  
**PODER JUDICIÁRIO**  
**TRIBUNAL DE JUSTIÇA MILITAR**

Relatório das Metas Nacionais do Poder Judiciário e Metas Específicas do Segmento Justiça Militar Estadual

**Meta Específica 2 de 2018: Divulgação da Justiça Militar**

**Realizar ações de divulgação à sociedade referentes às funções e às atividades da Justiça Militar no ano de 2018, sendo, no mínimo, 5 ações em cada Justiça Militar Estadual.**

<b>Tribunais</b>	<b>Perguntas</b>	<b>Resultados - 1º Quadrimestre</b>	<b>Resultados - 2º Quadrimestre</b>	<b>Resultados - 3º Quadrimestre</b>	
<b>TJMRS</b>	Número de ações de divulgação à sociedade referentes às funções e às atividades da Justiça Militar realizadas.	<b>Janeiro</b>	<b>Maio</b>	<b>Setembro</b>	<b>Resultado Final da Meta</b>
		0	6	1	
		<b>Fevereiro</b>	<b>junho</b>	<b>Outubro</b>	
		0	2	1	
		<b>Março</b>	<b>Julho</b>	<b>Novembro</b>	
		2	3	0	
		<b>Abril</b>	<b>Agosto</b>	<b>Dezembro</b>	
	6	2	0		
	<b>PE2.1 - Total de ações de divulgação à</b>	8	13	2	23



**ESTADO DO RIO GRANDE DO SUL**  
**PODER JUDICIÁRIO**  
**TRIBUNAL DE JUSTIÇA MILITAR**

Relatório das Metas Nacionais do Poder Judiciário e Metas Específicas do Segmento Justiça Militar Estadual

<b>sociedade referentes às funções e às atividades da Justiça Militar realizadas.</b>				
<b>% Cumprimento da meta</b>	<b>160,00%</b>	<b>260,00%</b>	<b>40,00%</b>	<b>460,00%</b>

**Meta Especifica 2 TJMRS**

PE2.1 - Total de ações de divulgação à sociedade referentes às funções e às atividades da Justiça Militar realizadas.

Número de ações de divulgação à sociedade referentes às funções e às atividades da Justiça Militar realizadas.

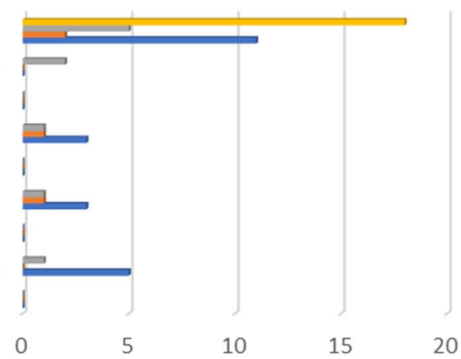

- Resultado Final da Meta
- Resultados - 3º Quadrimestre
- Resultados - 2º Quadrimestre
- Resultados - 1º Quadrimestre



**ESTADO DO RIO GRANDE DO SUL**  
**PODER JUDICIÁRIO**  
**TRIBUNAL DE JUSTIÇA MILITAR**

Relatório das Metas Nacionais do Poder Judiciário e Metas Especificas do Segmento Justiça Militar Estadual

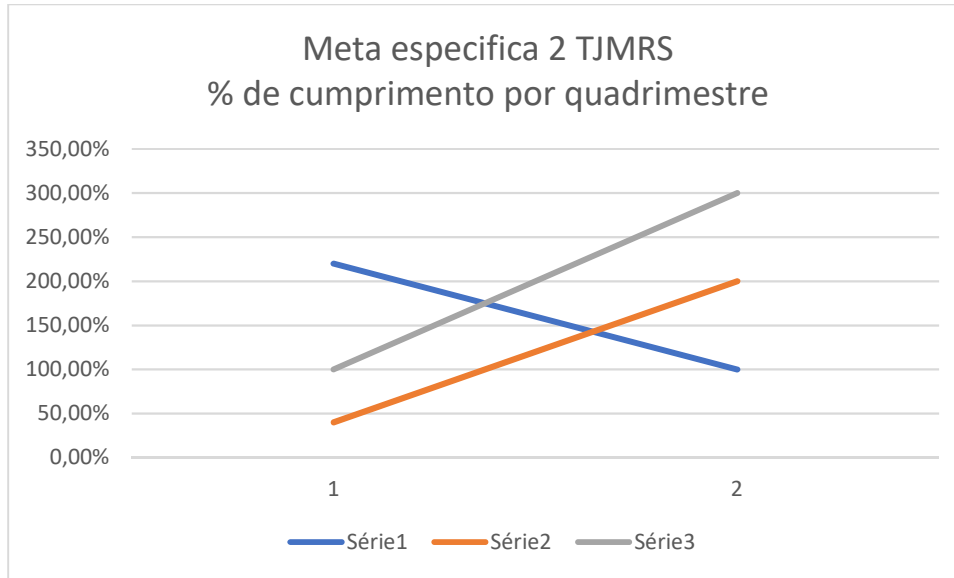





ESTADO DO RIO GRANDE DO SUL  
PODER JUDICIÁRIO  
TRIBUNAL DE JUSTIÇA MILITAR

Relatório das Metas Nacionais do Poder Judiciário e Metas Específicas do Segmento Justiça Militar Estadual

**Meta Específica 3 de 2018: Priorizar o julgamento dos processos relativos aos crimes de abuso de autoridade - Justiça Militar**

**1º e 2º graus da JME: Identificar e julgar, até 31/12/2018, 95% das ações penais relacionadas aos crimes de abuso de autoridade, distribuídas até 31/12/2017**

Tribunal	Perguntas JME	Resultados - 1º Quadrimestre	Resultados - 2º Quadrimestre	Resultados - 3º Quadrimestre	Resultado Final da Meta
	% Cumprimento da meta no 1º Grau	105,26 %	105,26%	105,26 %	105,26 %

Perguntas JME	Resultados - 1º Quadrimestre	Resultados - 2º Quadrimestre	Resultados - 3º Quadrimestre	Resultado Final da Meta
% Cumprimento da meta no 2º Grau	-	-	-	-

<i>Perguntas JME</i>	<i>Resultados - 1º Quadrimestre</i>	<i>Resultados - 2º Quadrimestre</i>	<i>Resultados - 3º Quadrimestre</i>	<i>Resultado Final da Meta</i>



**ESTADO DO RIO GRANDE DO SUL**  
**PODER JUDICIÁRIO**  
**TRIBUNAL DE JUSTIÇA MILITAR**

Relatório das Metas Nacionais do Poder Judiciário e Metas Específicas do Segmento Justiça Militar Estadual

<b>PE3.1</b> <i>JME 1º Grau</i> <b>Número total de casos de conhecimento em ações penais relacionadas aos crimes de abuso de autoridade distribuídos na instância no PERÍODO DE REFERÊNCIA* e não julgados no PERÍODO DE REFERÊNCIA*, excluídos os que se encontravam suspensos em 31/12/2018.</b>	<b>11</b>			<b>11</b>
<b>PE3.2</b> <i>JME 1º Grau</i> <b>Número total de casos de conhecimento em ações penais relacionadas aos crimes de abuso de autoridade distribuídos na instância no PERÍODO DE REFERÊNCIA* e não julgados no PERÍODO DE REFERÊNCIA* que entraram na meta por saírem de situação de suspensão ou por passarem a se enquadrar nos critérios da meta.</b>	<b>0</b>	<b>2</b>	<b>3</b>	<b>5</b>
<b>PE3.3</b> <i>JME 1º Grau</i> <b>Número total de casos de conhecimento em ações penais relacionadas aos crimes de abuso de autoridade distribuídos na instância no PERÍODO DE REFERÊNCIA* e não julgados no PERÍODO DE REFERÊNCIA* que saíram da meta por suspensão ou não enquadramento nos critérios da meta, que não por julgamento.</b>	<b>11</b>	<b>0</b>	<b>0</b>	<b>11</b>
<b>PE3.4</b> <i>JME 1º Grau</i> <b>Número total de casos de conhecimento em ações penais relacionadas aos crimes de abuso de autoridade distribuídos na instância no PERÍODO DE REFERÊNCIA* e não julgados no PERÍODO DE REFERÊNCIA* que foram nela julgados pela primeira ou única vez.</b>	<b>0</b>	<b>2</b>	<b>3</b>	<b>5</b>
<b>% Cumprimento da meta no 1º Grau</b>	<b>-</b>	<b>105,26</b> <b>%</b>	<b>105,26</b> <b>%</b>	<b>105,26</b> <b>%</b>



**ESTADO DO RIO GRANDE DO SUL**  
**PODER JUDICIÁRIO**  
**TRIBUNAL DE JUSTIÇA MILITAR**

Relatório das Metas Nacionais do Poder Judiciário e Metas Especificas do Segmento Justiça Militar Estadual

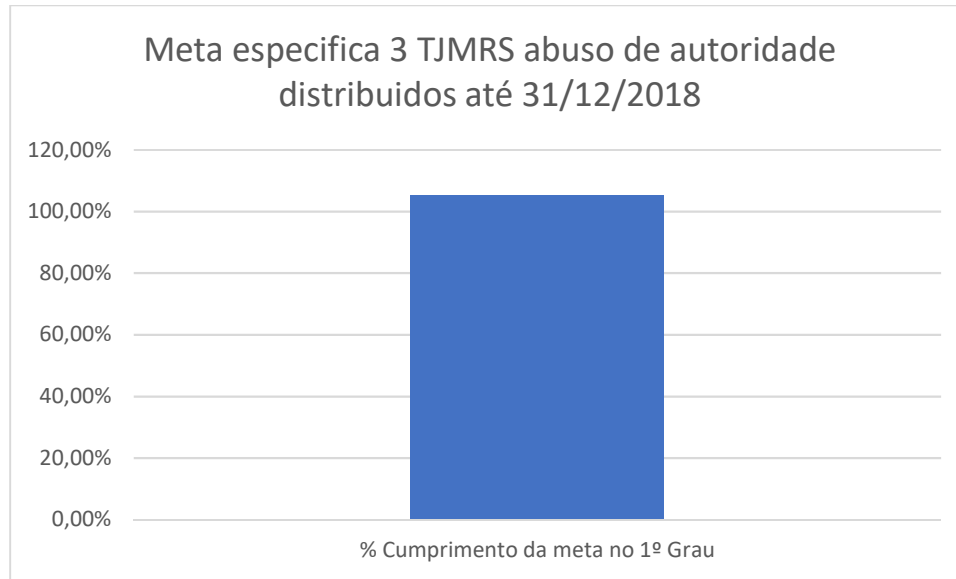

**Porto Alegre, 19 de fevereiro de 2020**

**Dionês Gabana de Souza**  
**Servidora responsável pelo NGE**  
**até 08 de outubro de 2019**